

Fabbricato monte prospetto laterale

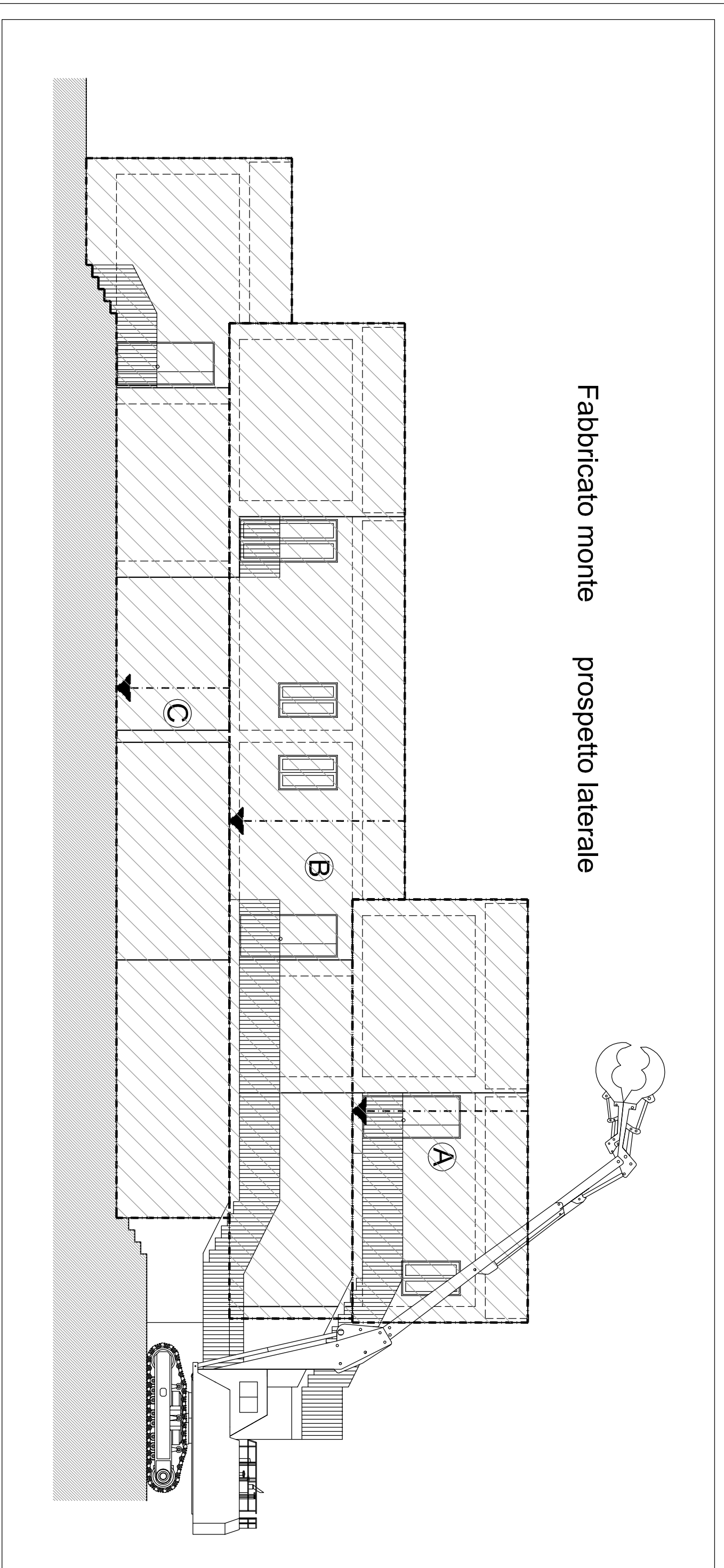

Fabbricato monte pianta piano secondo

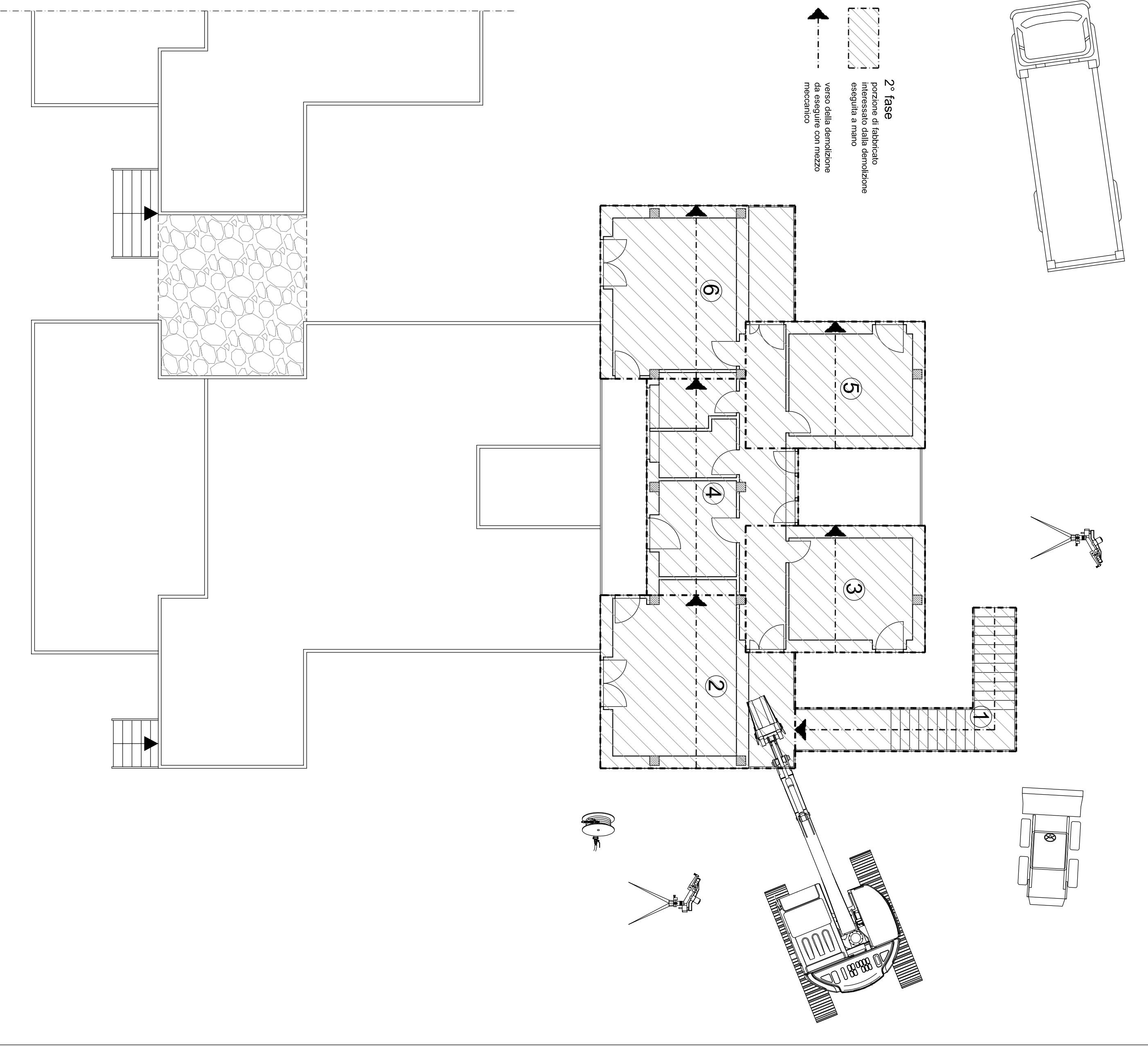

Fabbricato monte pianta piano primo

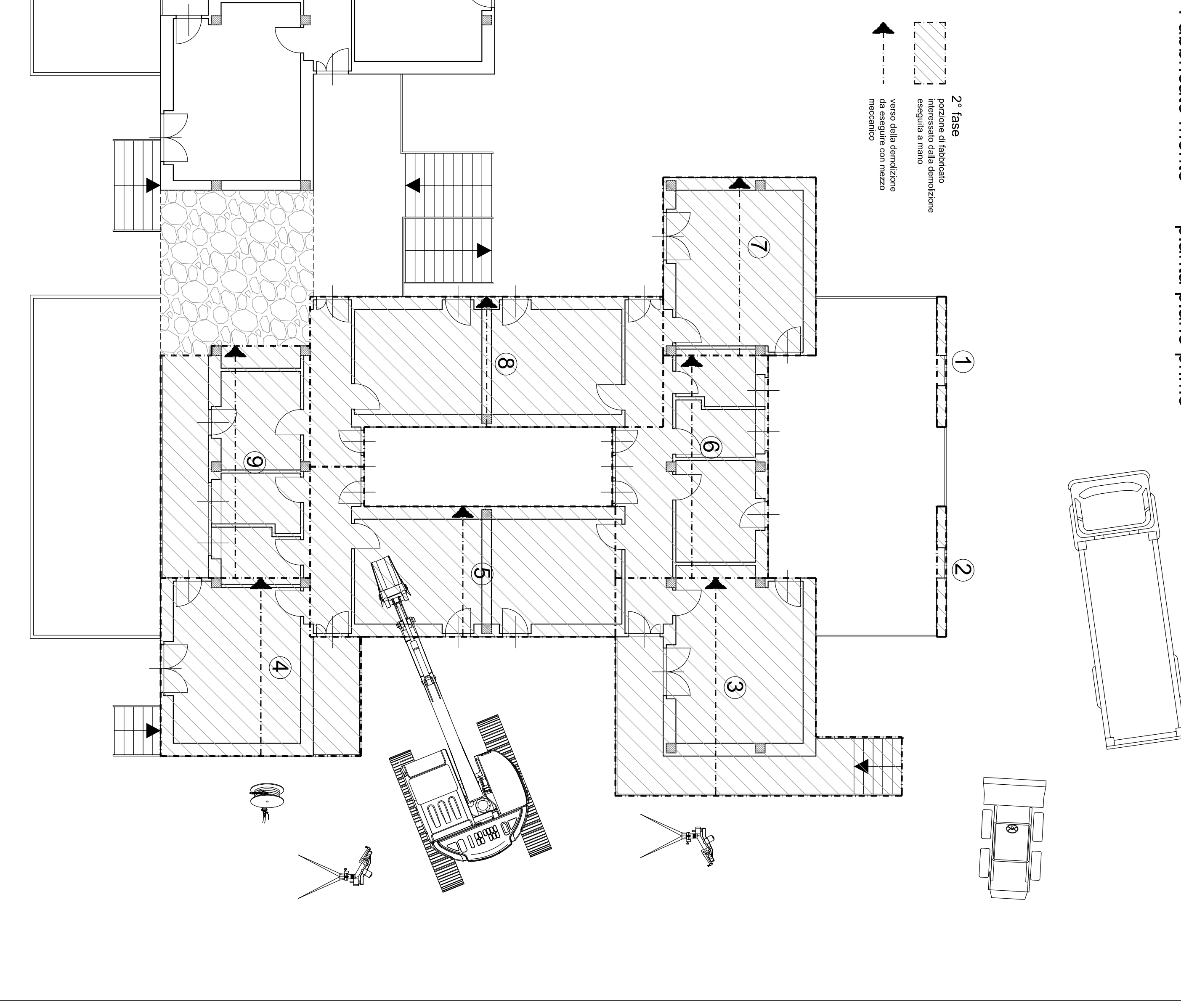

Fabbricato monte pianta piano terra

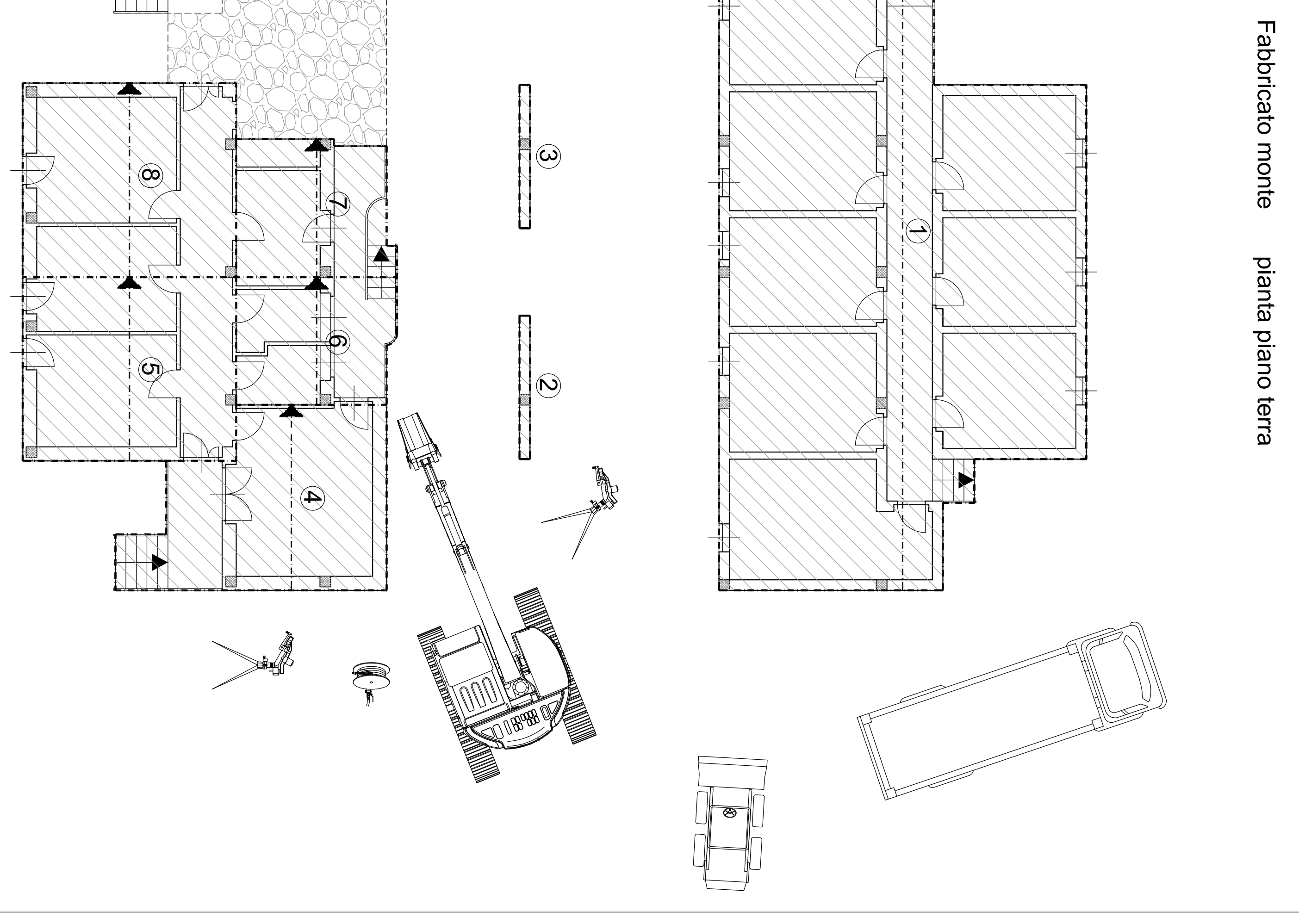

FASI LAVORATIVE
REALIZZAZIONE DEL LETTO DI SABBIA PER UNA LARGHEZZA PARI AD ALMENO 5 m DAL PERIMETRO DEL FABBRICATO E PER UNO SPESSORE DI 30 cm E REALIZZAZIONE DELLA EVENTUALE PIATTAFORMA CON RAMPA DI ALTEZZA PARI A 5 m PER IL POSIZIONAMENTO DELLA PINZA DEMOLITRICE ED INIZIO DELLE DEMOLIZIONI.
 La sequenza di demolizione è la seguente:
 1 - Demolizione degli stadi;
 2 - Demolizione delle travi a spessore della sottostante tamponatura e della
 3 - Demolizione delle travi centrali e dei pilastri ad esse collegati;
 4 - Demolizione delle travi di bordo, delle sottostanti tamponature e dei pilastri di bordo

ATER
 AREA TECNICA E AREA SERVIZI RESPONSABILI DI TUTELA
 VIA S. GIUSEPPE 10 - 20121 MILANO - TEL. 02/76001111 - FAX 02/76001112
 U.P.F. - VALUTAZIONE AMBIENTALE - 20021/20222 - TEL. 02/76111300

REGIONE BASILIATA
COMUNE DI MARATEA
PROGETTO DI DEMOLIZIONE
CONTROLLATA DI N° 2 FABBRICATI
PER COMPLESSIVI N° 8 ALLOGGI
 Fondi - D.G.R. n. 419 del 18/04/2016

Progettista del Progetto:
 Ing. Michele GERARDI
 Progettista:
 Ing. Michele GERARDI
 Collaboratore:
 Geom. Nicola LUCA

UNITA' DI DIREZIONE: INTERVENTI COSTRUTTIVI - RECUPERO - ESPROPRI
 riferimento:
00.11
DEMOLIZIONE CONTROLLATA DI
COMPLESSIVI N° 8 ALLOGGI

ARCHITETTURA:
SEQUENZA TIPO DELLA DEMOLIZIONE
IN PANTA E VERTICALE ESEGUITA CON
MEZZI MECCANICI scala 1:50
 fabbricato "B"
 LAVORO
 giugno 2017
 REDATTO
 VERIFICATO



scala 1:200
 scala 1:200
 scala 1:200