

PROSPETTO LATERALE

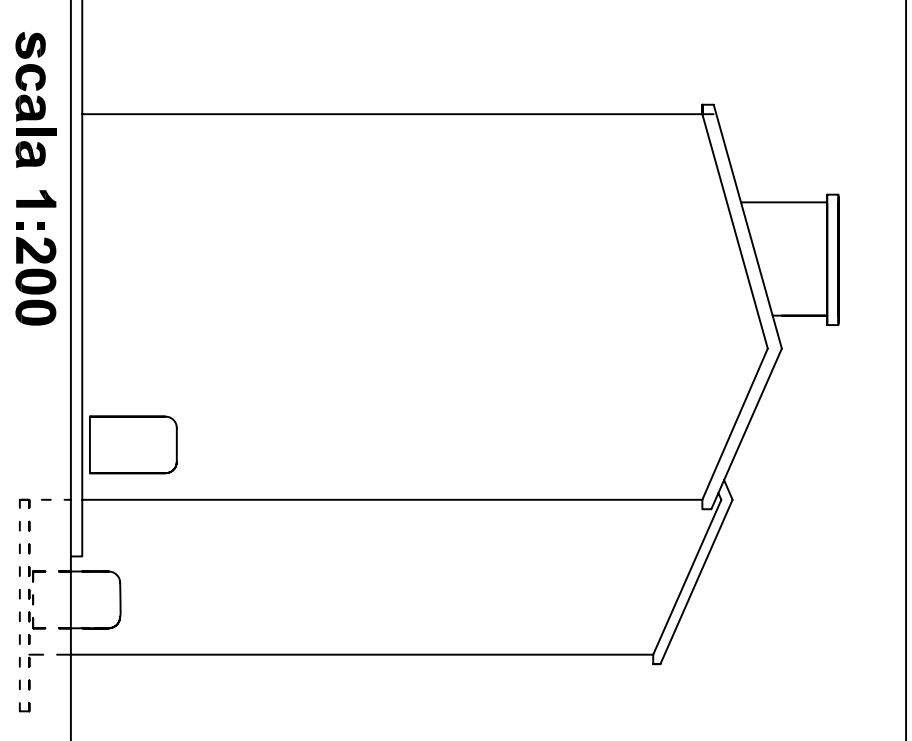

scala 1:200

PROSPETTO FRONTALE



scala 1:200

PROSPETTO POSTERIORE

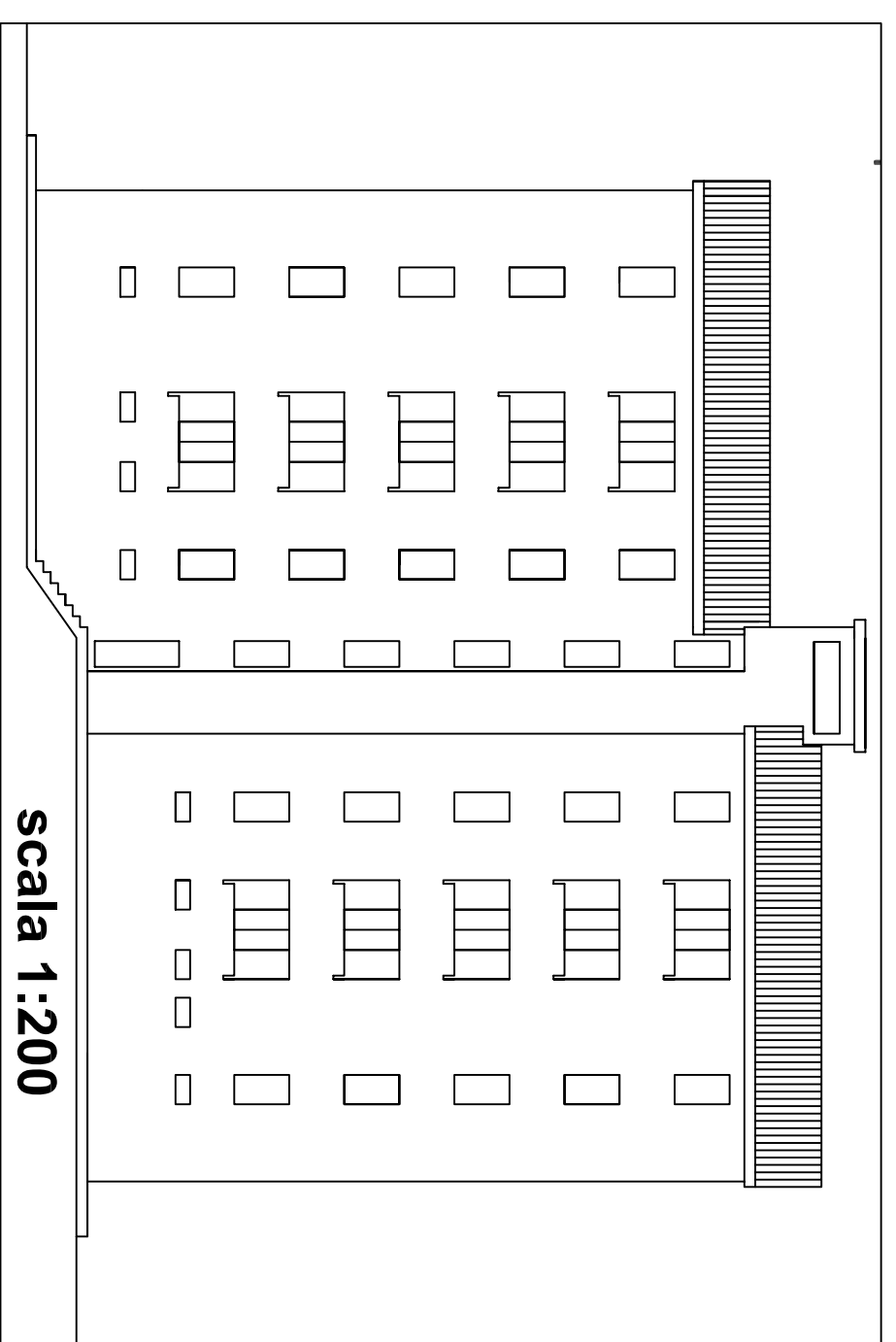

scala 1:200

PIANTA PIANO TIPO

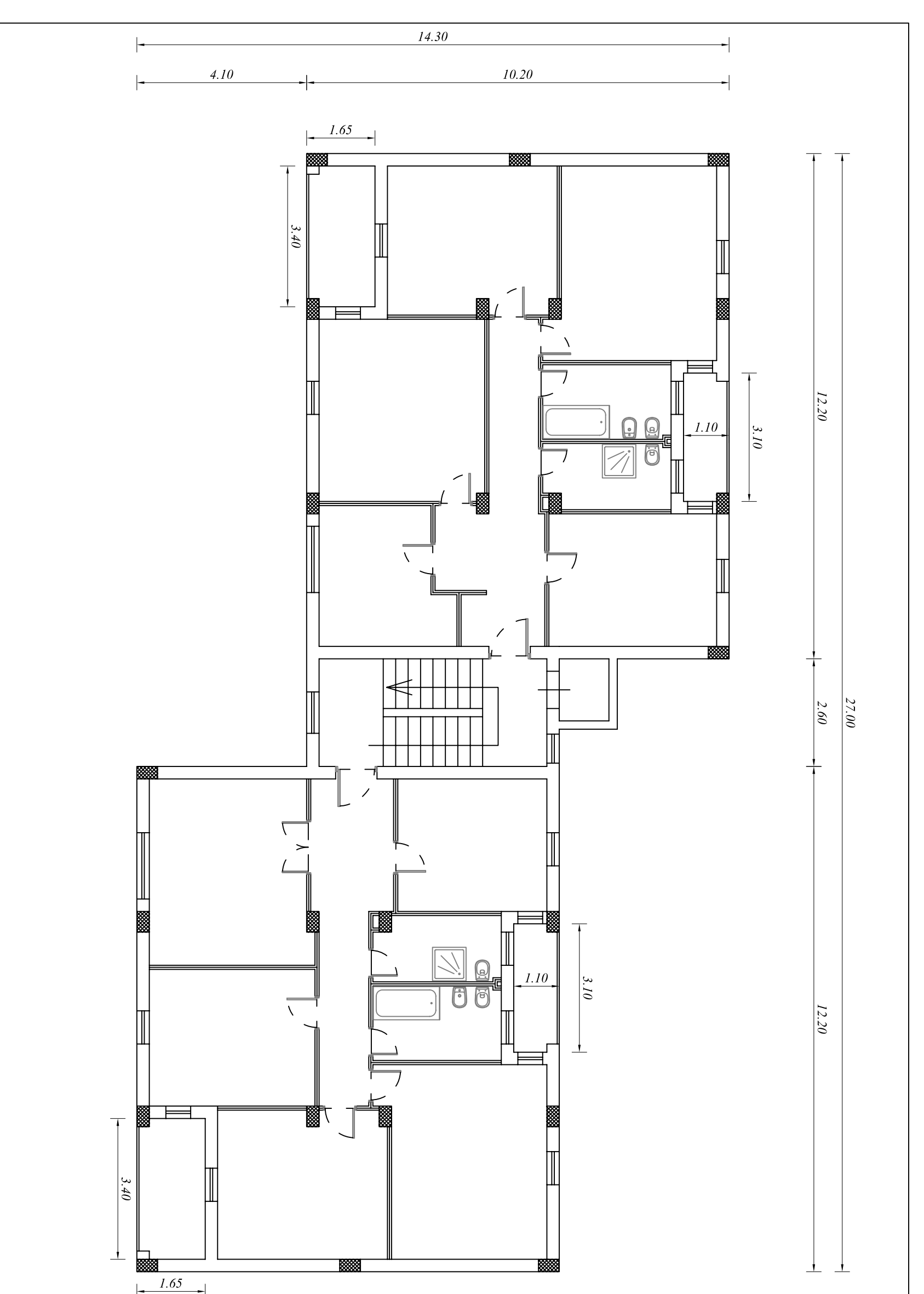

PIANTA PIANO TERRA

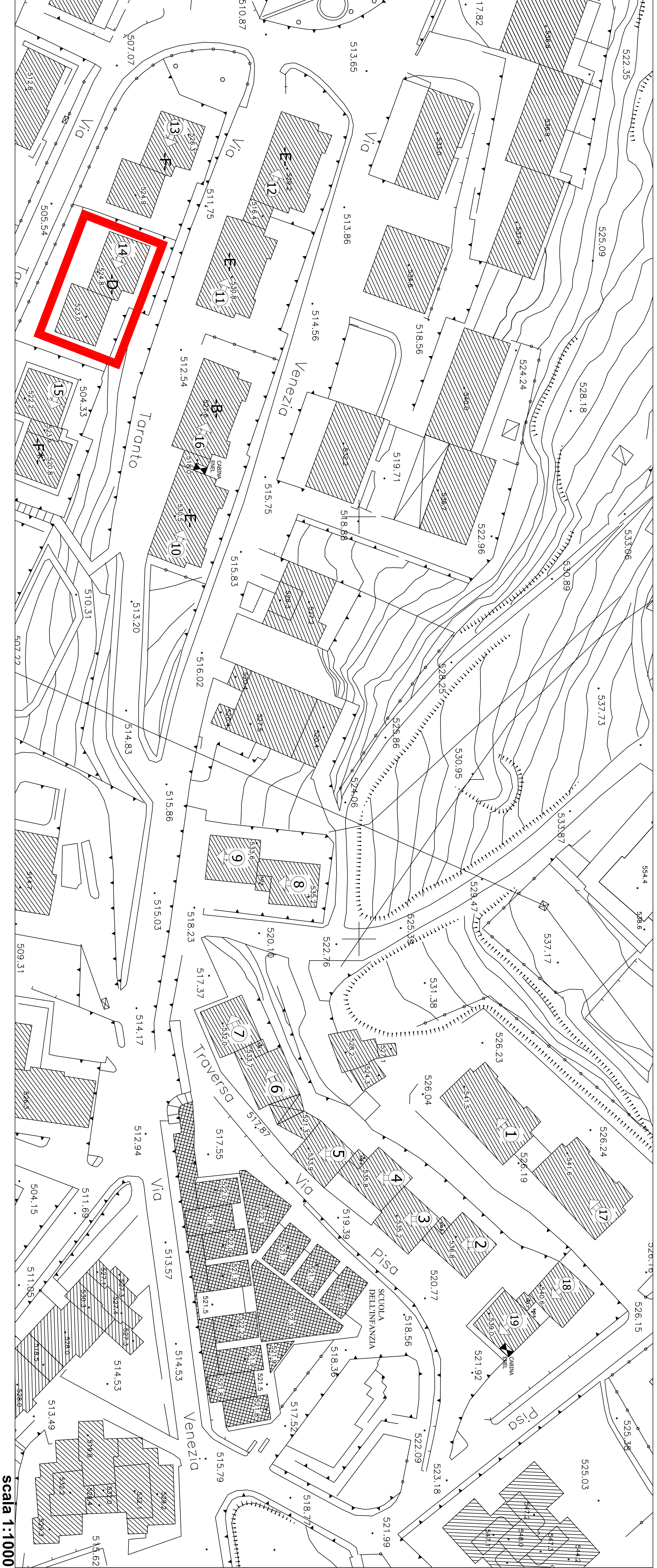
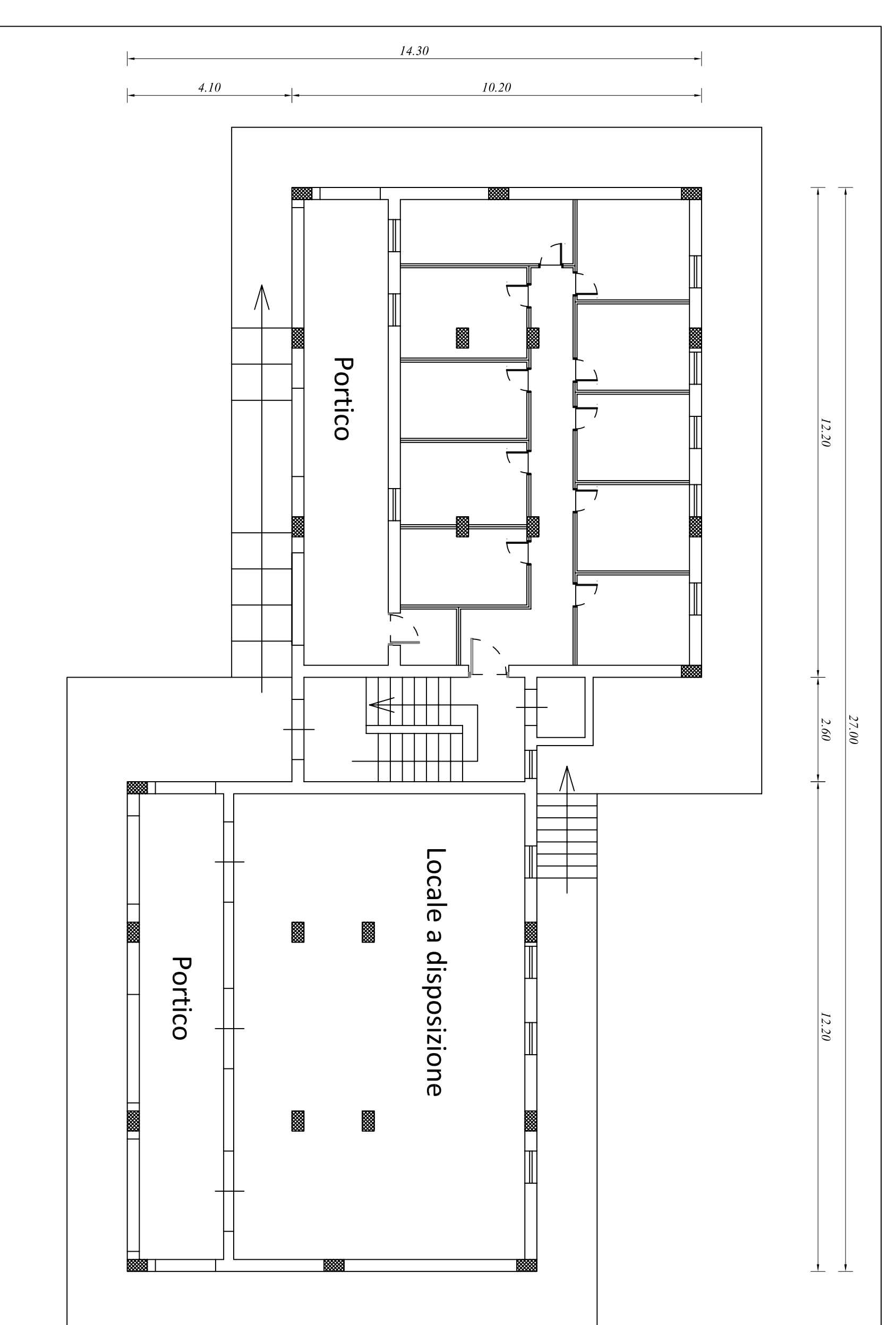

scala 1:1000



Regione Basilicata
Comune di MELFI
Località VALLEVERDE

**PROGETTO DI DEMOLIZIONE
CONTROLLATA DI 14 FABBRICATI
PER COMPLESSIVI 123 ALLOGGI**

legge n. 580/1993

Responsabile del Procedimento:
ing. Pierluigi ARCIGERI

Direttore dei Lavori:
ing. Michele GERARDI

Progettisti:

Progetto di demolizione:
prof. ing. Alberto BALSAMO

Collaboratori:
dott. arch. Renato BALSAMO
dott. ing. Ivano IOVINELLA
dott. ing. Anna CASTIGLIA
dott. ing. Rodolfo FISCIANO

UNITA' DI DIREZIONE : INTERVENTI COSTRUTTIVI - MANUTENZIONE - RECUPERO
laboratorio: **5** DEMOLIZIONE CONTROLLATA DI N. 14
FABBRICATI PER COMPLESSIVI 123
ALLOGGI
SCALA 1:100

STATO DI FATTO
EDIFICIO - D -



data:	2013	DATA	FINITA
VEDUTA			
VEDUTA			
VEDUTA			