

PROSPETTO LATERALE

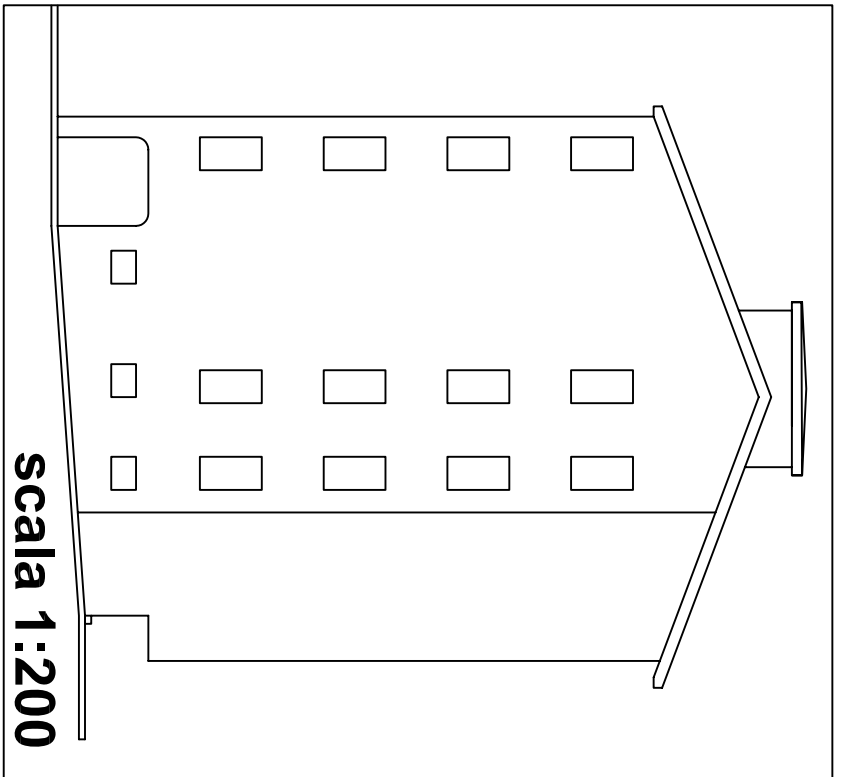

PROSPETTO FRONTALE

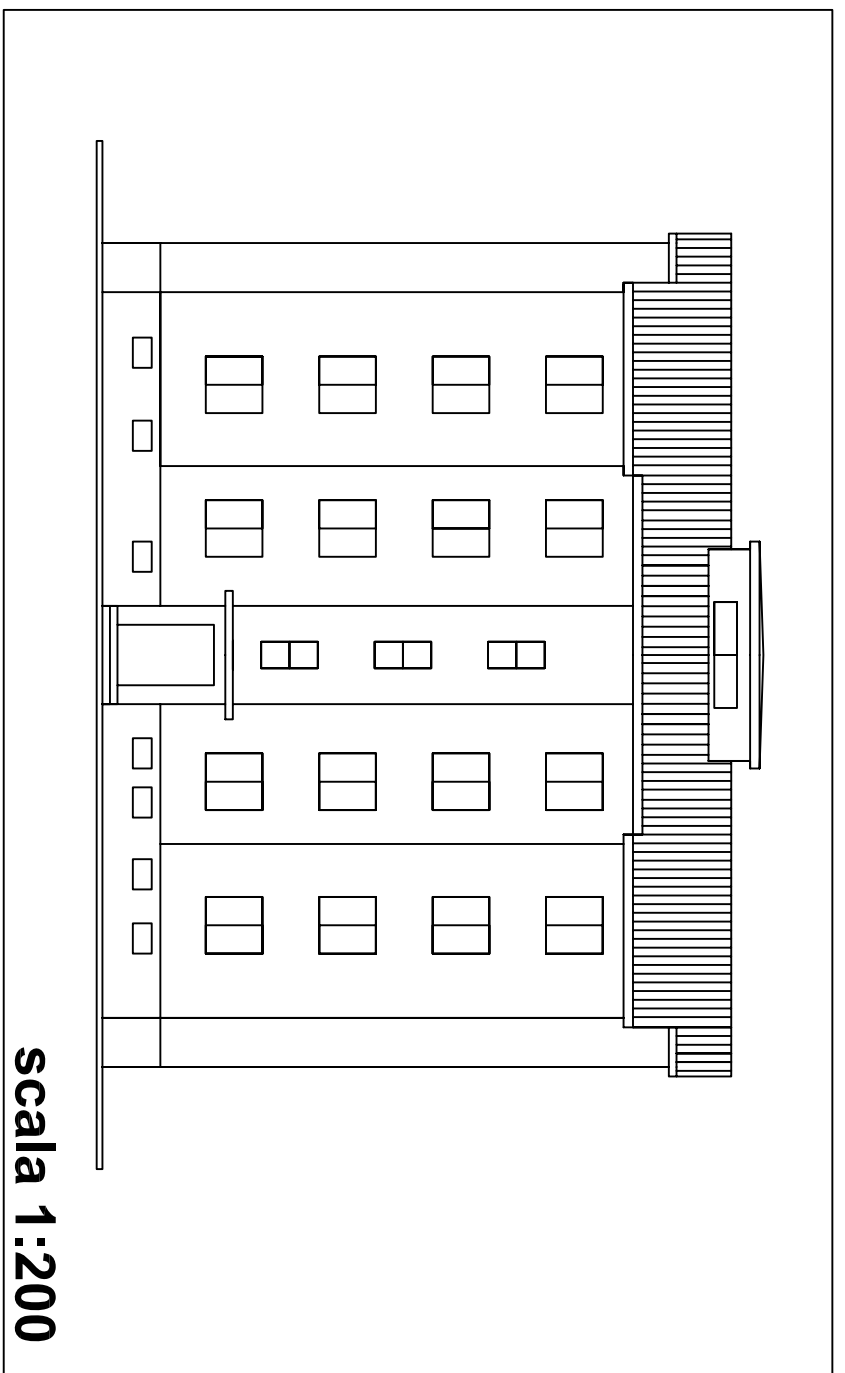

PROSPETTO POSTERIORE

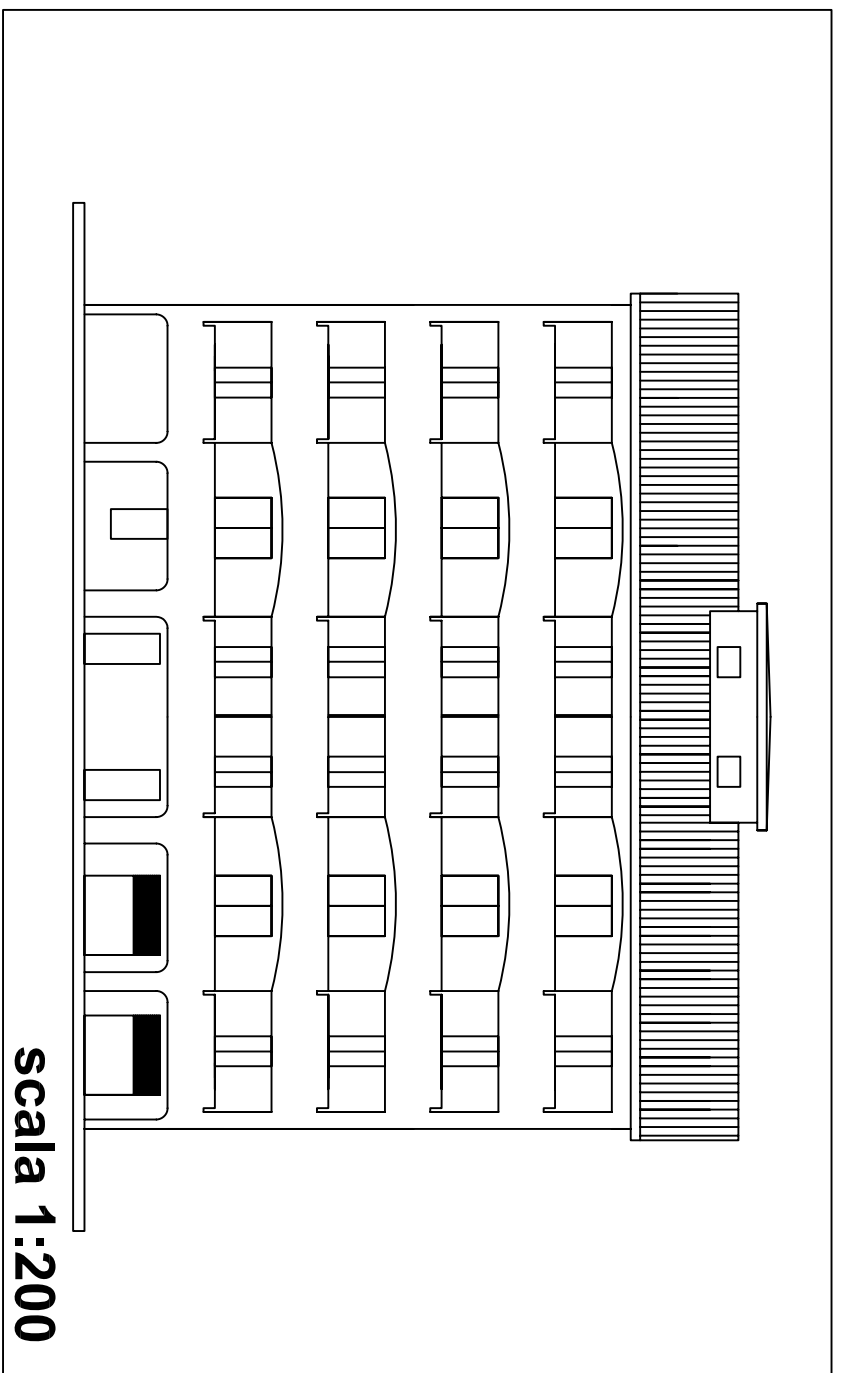

PIANTA PIANO TIPO

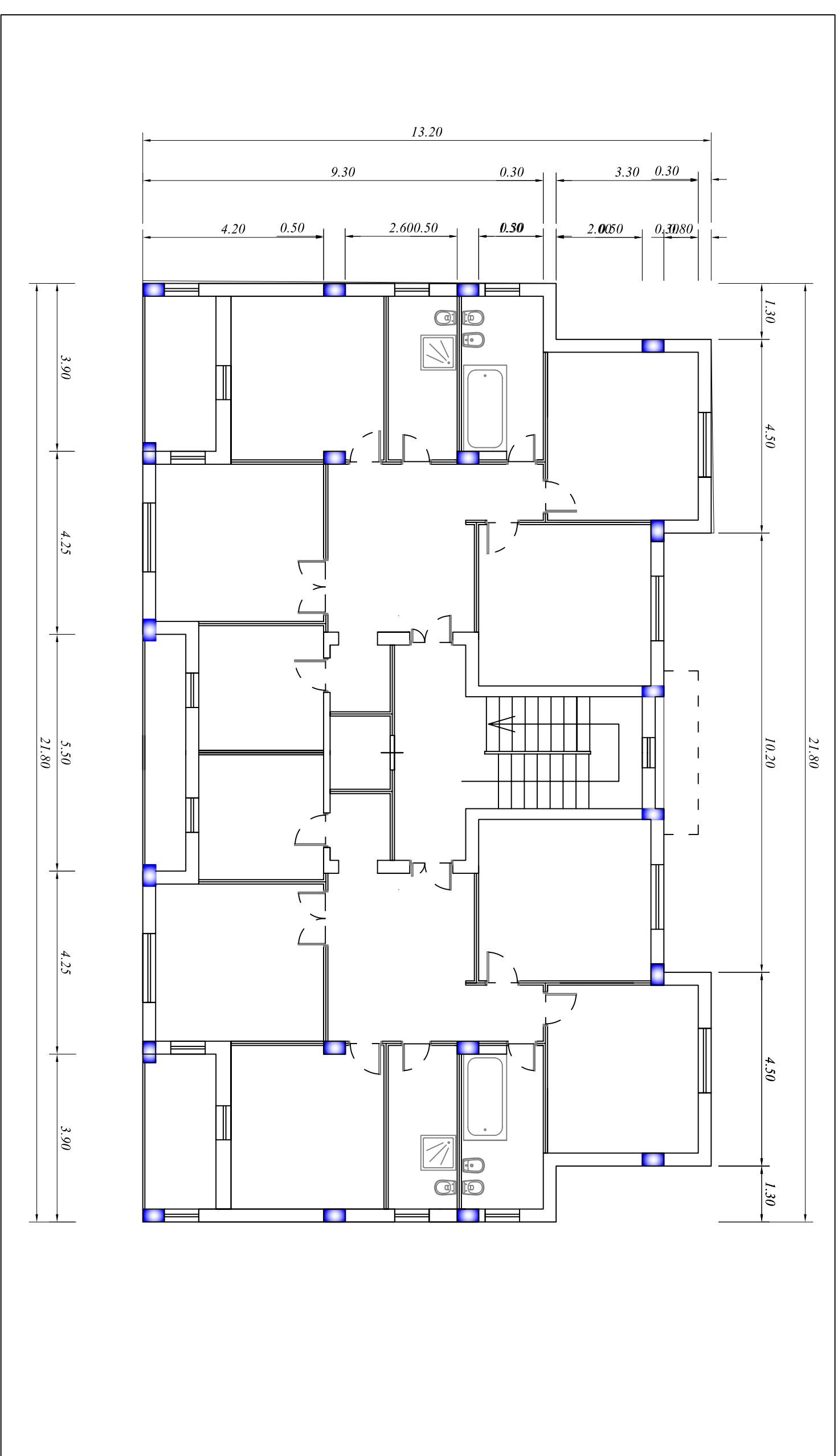

PIANTA PIANO TERRA

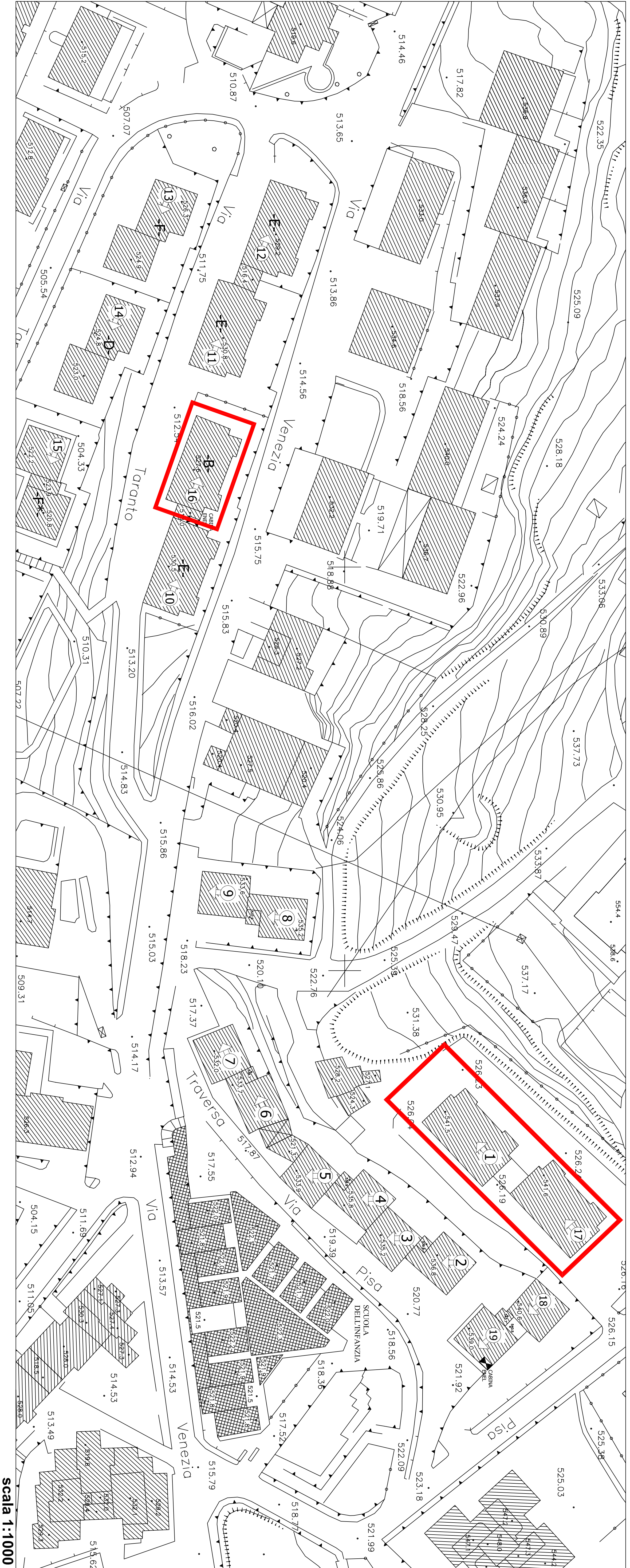
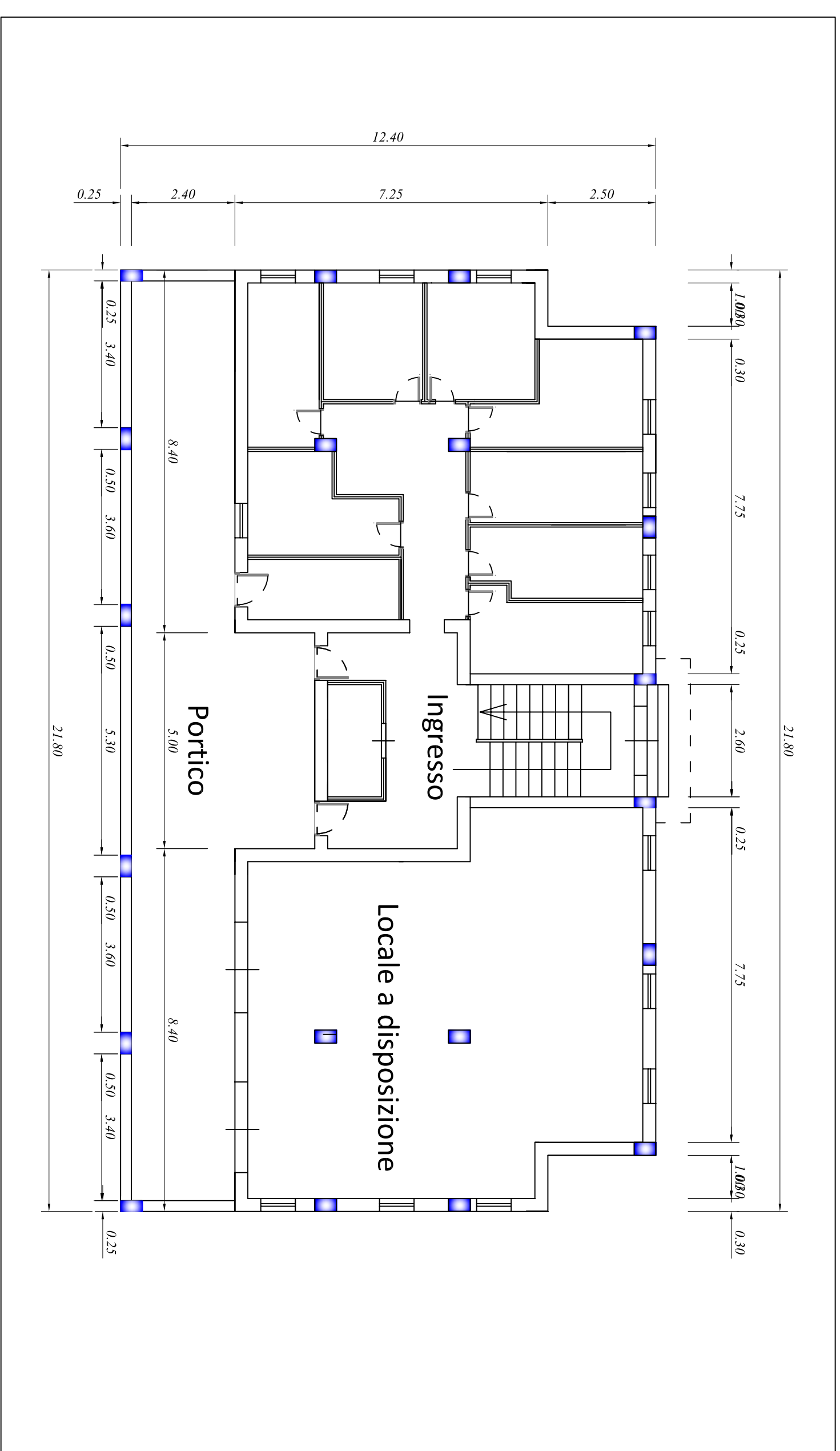

scala 1:1000

scala 1:100

scala 1:100



Regione Basilicata  
COMUNE DI MELFI  
Località: VALLEVERDE

**PROGETTO DI DEMOLIZIONE  
CONTROLLATA DI 14 FABBRICATI  
PER COMPLESSIVI 123 ALLOGGI**  
legge n. 560/1993

Responsabile del Procedimento:  
ing. Pierluigi ARCIERI  
Direttore dei Lavori:  
ing. Michele GERARDI

Progettisti:  
Progetto di demolizione:  
prof. Ing. Alberto BALSAMO

Collaboratori:  
dott. arch. Renato BALSAMO  
dott. Ing. Ivano CIVINELLA  
dott. Ing. Anna CASTIGLIA  
dott. Ing. Rodolfo FISCIANO

UNITA' DI DIREZIONE : INTERVENTI COSTRUTTIVI - MANUTENZIONE - RECUPERO  
elaborato: **3** Intervento di: **DEMOLIZIONE CONTROLLATA DI N. 14 FABBRICATI PER COMPLESSIVI 123 ALLOGGI**  
SCALA 1:100

STATO DI FATTO  
EDIFICIO - B -



DATA:	Giugno 2013	DATA:	
REDAZIONE:		VERIFICATO:	
APPROVATO:		APPROVATO:	